EVENT DOKUMENTATION TREIBHAUS LUZERN

Hallo Hallo

Wir freuen uns sehr, dass du dich für unsere Lokalität interessierst. Das Treibhaus eignet sich perfekt für dein Geburtstagsfest, dein Firmenessen oder deine wilde Hochzeit. Für Veranstaltungen mit bis zu 250 Personen findest du bei uns den richtigen Rahmen.

Die vielfältige Infrastrukur vom Treibhaus sowie unsere persönliche, individuelle Betreuung mit herzlichem Service, hervorragener Küche und tollem Ambiente bieten die besten Voraussetzungen für eine unvergessliche Veranstaltung.

Zögere nicht, uns für unverbindliche Offerten, weitere Informationen oder eine Besichtigung zu kontaktieren.

Wir freuen uns auf dich!

Haus
2 - 4

Food & Getränke
5 - 14

Konditionen & Details
14 - 19

Kontakt
20

Beiz

Das gemütliche Ambiente unserer Beiz lädt zum gemeinsamen Verweilen ein. Dem Anlass entsprechend kann dieser Raum zur Tanzfläche, einem kleinen Konzert- oder einem Seminarraum umfunktioniert werden. An der wohl längsten Bar in Luzern gibt es eine grosse Auswahl an lokalen und internationalen Getränken.

Aktionsraum

Mit einer Kapazität für rund 250 Personen eignet sich unser Club ideal für Konzerte, Partys, Lesungen, Filmvorführungen oder auch Workshops.

Eine professionelle Ton- und Lichtanlage sorgt für die richtige Lichtstimmung und tollen Sound.

Garten

Die Flora des in der ganzen Stadt Luzern bekannten Treibhausgartens lässt alle warmen Sommertage und -nächte etwas länger werden. Er ist der ideale Ort für ein gemütliches Grillfest oder ein fröhliches Beisammensein.

Dank der Verbindungstreppe zum Theater Pavillon, welche eine Bühnenplattform beinhaltet, kann deine Veranstaltungen auch von kleineren Konzerten oder Darbietungen untermalt werden.

Küche

Die Treibhausküche steht für beste Qualität und ein einmaliges Preis - Leistungsverhältnis. Sie bietet dir eine breite Menüauswahl. Unsere ausgezeichnete Fachkompetenz und der grosse Elan unseres Teams hilft dir dabei, die perfekt auf dich zugeschnittene Menüwahl zu treffen.

Apéro

Bei uns hast du die Wahl. Du kannst dir deine liebsten Apérospeisen aus der folgenden Liste aussuchen. Vieles hausgemacht, saisonal und natürlich lecker. Dein Lieblingssnack ist nicht dabei? Gerne können wir

Salzig

- Gemüsesticks mit 2erlei Dips (Hummus, Sauerrahmsauce)
- Tartelletes mit Rohschinkentartar
- Tartelettes mit Dörrtomatenhumus
- Lachswraps mit Frischkäse und Rucola
- Schinkengipfeli
- Käseküchlein
- Frühlingsrollen mit Sweetsoursauce
- Tomaten-Mozzarella Spiesschen mit Basilikumpesto
- Gemüsechips aus dem Ofen
- Marinierte Oliven
- Focaccia mit Ajvar
- frisches Brot
- Variation von Zentralschweizer Hart- und Weichkäsespezialtäten
- Variation von Zentralschweizer Trockenfleisch- und Wurstwaren
- Möckli vom Grana Padano
- Rindshackbällchen
- Falafel mit Humus Dip

Süss

- Brownies mit Haselnüssen
- Panna Cotta
- Gasparini Stengel und Becherglace
- gemischte Früchteplatte

Preise in CHF pro Person inkl. 7.7% MwSt.

Menüs

Unsere Küche bietet dir ein breites Angebot an verschiedensten Speisen. Vom saisonalen Mehrgangmenü bis hin zum Pastaplausch. Im Sommer gibts natürlich auch Grillbuffet im schönen Treibhausgarten. Im Winter heizen wir für dich die Raclette- oder Fondueöfen an.

Die Treibhaus Küche – Individuell wie du.

Gerne erstellen wir dir ein Angebot, passend für deinen Geschmack und dein Budget.

Frühling

pochiertes Wachtelei auf Wildkräutersalat mit grünen Spargeln und Matcha und mariniertem Frühgemüse	12.50
Seeteufel und Randen Türmchen auf warmen Biryani-Linsen mit Granatapfel	24.50
Crème brûlée aus Pistazien	8.50

Sommer

Pikantes Auberginentartar auf einem Knusperboden mit Kirschtomaten, Apfelkapern und rotem Rucola	12.50
Grilliertes Prime Cut Rumpsteak mit einer Variation aus Topinambur und jungen Kartoffeln und Gemüse	28.50
weisses Brownie-Trifle mit Gewürzorangen	8.50

Herbst

Kürbiscrèmesuppe vom orangen Knirps mit Amarettini und Kürbiskernen	8.50
Grilliertes Rehmedaillon mit Feigen Chutney mit Edelpilzen gefüllte Polenta Schnitte glasierten Marronen, Rosenkohl und Karotten	39.50
Zwetschgenkuchen	8.50

Winter

Mit Limetten und Minze gebeizter Lachs auf einem Gurken-Ingwersalat mit Brunnenkresse	16.50
Kalbrücken mit einer Zitronen-Garnelenkruste und einem Risotto mit frischem Blattspinat und Pinien	32.50
Mango-Joghurt Mousse mit Früchten	8.50

Kennst du einen guten Kuchenbäcker oder einen Würstchenbrater?
Gerne kannst du auch deinen eigenen Caterer mitbringen.

Preise in CHF pro Person inkl. 7.7% MwSt.

Getränke

An der Treibhaus Bar gibt es eine grosse Auswahl an regionalen und internationalen Getränken. Regelmässig bieten wir neue hausgemachte Getränke, Monatsbiere und neue Weine an. Für deinen Anlass kreieren wir gerne auch personalisierte Cocktails und Bowlen.

Du hast einen Lieblingswein oder kennst einen Winzer persönlich? Gerne kannst du deinen eigenen Wein mitbringen. Wir verrechnen dir pro Flasche CHF 20.00 Zapfengeld.

Aktuelle Getränkekarte

Da wir regelmässig eine neue erfrischende Auswahl an Getränken haben, findest du die aktuelle Getränkekarte bei uns auf der Website unter:

treibhausluzern.ch/food

Die Getränke werden grundsätzlich nach Verbrauch verrechnet. Gerne können wir dir aber auch eine Pauschale für die Getränke deiner Wahl anbieten.

Magst du lieber Sex on the Beach oder trinkst grundsätzlich nur Old Fashioned? Gerne erstellen wir dir auch eine Auswahl von persönlichen Cocktails mit deinen Lieblingszutaten.

Mietkonditionen

Mietkonditionen	Aktionsraum (AR)	500.00
	Beiz	400.00
	Garten	300.00
	ab 5 Stunden	+ 200.00
	Backstage / Sitzungszimmer	100.00
	zusätzliche Infrastruktur	50.00
	Hotelzimmer nach Aufwand	
Reinigungs-pauschale	Mindestpauschale, nach Aufwand und Anzahl benutzter Räume	min. 100.00
Vororganisation	60.00/h	
Veranstaltungs-begleitung	Pauschale bis 5 Stunden	250.00
	ab 5 Stunden	+100.00
Barpersonal	35.00/h und Person	
Koch / Köchin	50.00/h und Person	
Tontechnik	Pauschale; bei 3 Bands und mehr werden 2 Tontechni-ker*innen benötigt	250.00
Lichttechnik	Pauschale	200.00
Clubtechnik	Pauschale	200.00
Verlängerung	ab 00:30 Uhr pro Stunde	200.00
Sicherheit	50.00/h und Person	
Stornierung	30 Tage vor Anlass	150.00
	10 Tage vor Anlass	5% der Auf-tragssumme (min. 200.00)

Die Tabelle zeigt die regulären Mietpreise.
Die vollständigen Mietkonditionen findest du unter:

treibhausluzern.ch/haus/treibhaus

Du möchtest Blumen, weisse Tischtücher und einen Zauberer oder Tauben?
Wir helfen dir auch verrücktere Dinge zu organisieren.

Grundsätze

Das Treibhaus – Jugendkulturhaus der Stadt Luzern

Das Treibhaus ist Teil des gesamtstädtischen Angebotes für Jugendliche und junge Erwachsene in der Stadt Luzern. Zur Hauptzielgruppe zählen Jugendliche und junge Erwachsene im Alter zwischen 16 und 25 Jahren, die sich aktiv oder passiv am jugendkulturellen Leben in der Stadt Luzern beteiligen wollen.

Das Kerngeschäft vom Treibhaus ist die Förderung von Jugendkultur. Jugendliche und junge Erwachsene können ihre Ideen ohne finanzielles Risiko und mit dem Coaching vom Treibhausteam verwirklichen. Sie lernen, Verantwortung zu übernehmen und aus eigener Motivation selbst Projekte zu realisieren. Das Treibhaus ist ein Ort zum Wachsen, Erfahrungen sammeln und verrückte Ideen umsetzen – es ist ein Spielplatz, Experimentierfeld und Ausbildungsort zugleich.

Zum Treibhaus gehören unter anderem ein Veranstaltungsraum für Konzerte und Partys sowie ein professioneller Gastronomiebetrieb mit Beiz und Bar. Sowohl der Gastronomiebetrieb als auch das Kulturprogramm werden von Jugendlichen mitgestaltet und mitgetragen. Im Treibhaus finden jährlich über 200 öffentliche und rund 60 geschlossene Veranstaltungen statt. Die Treibhausküche bereitet von Dienstag bis Samstag frische Mahlzeiten für durchschnittlich 70 Gäste pro Tag zu. Ausserhalb der regulären Öffnungszeiten werden auch Firmen und private Gesellschaften bewirtet.

Das Treibhaus versteht sich als offenes, junges und dynamisches, von einer breiten und vielseitigen Basis mitgestaltetes Zentrum für gesellschaftliche und kulturelle Aktivitäten. Nebst dem hauseigenen Programm der Aktivist*innen vermieten wir unsere Räumlichkeiten auch an Externe und Personen ausserhalb unserer primären Zielgruppe der 16 bis 25-jährigen.

Wir sind offen für verschiedenste Veranstaltungen, Projekte, Ideen und Spinnereien.

- Das Treibhaus ist während unseren regulären Öffnungszeiten (Donnerstag-Samstag) öffentlich zugänglich. Während dieser Zeit vermieten wir unsere Räumlichkeiten grundsätzlich nicht an geschlossene Gesellschaften (ausser in den Sommer- und Winterferien).

- Die Beiz ist während unseren Öffnungszeiten frei zugänglich für alle (kein Eintritt, keine Altersbeschränkung, kein Konsumationszwang)

- Unsere Aktivist*innen werden bei der Terminvergabe prioritär behandelt.

- Zahlungskonditionen - Betrag auf Rechnung, zahlbar innert 30 Tagen

- Stornierungskosten .
  30 Tage vor dem Anlass CHF 150.00
  10 Tage vor dem Anlass 5% der Auftragssumme
  (mindestens CHF 200.00)

alle Preise in CHF inkl. 7.7% Mehrwertsteuer
MWST Nr. CHE-108.176.028

Technik

Mit einer Kapazität für rund 250 Personen eignet sich unser Club ideal für Konzerte, Partys, Lesungen, Filmvorführungen oder auch Workshops. Eine professionelle Ton- und Lichtanlage sorgt für die richtige Lichtstimmung und tollen Sound. Der Club verfügt ausserdem über eine Bar und Galerie.

Mehr Infos zur Technik:
treibhausluzern.ch/haus/club

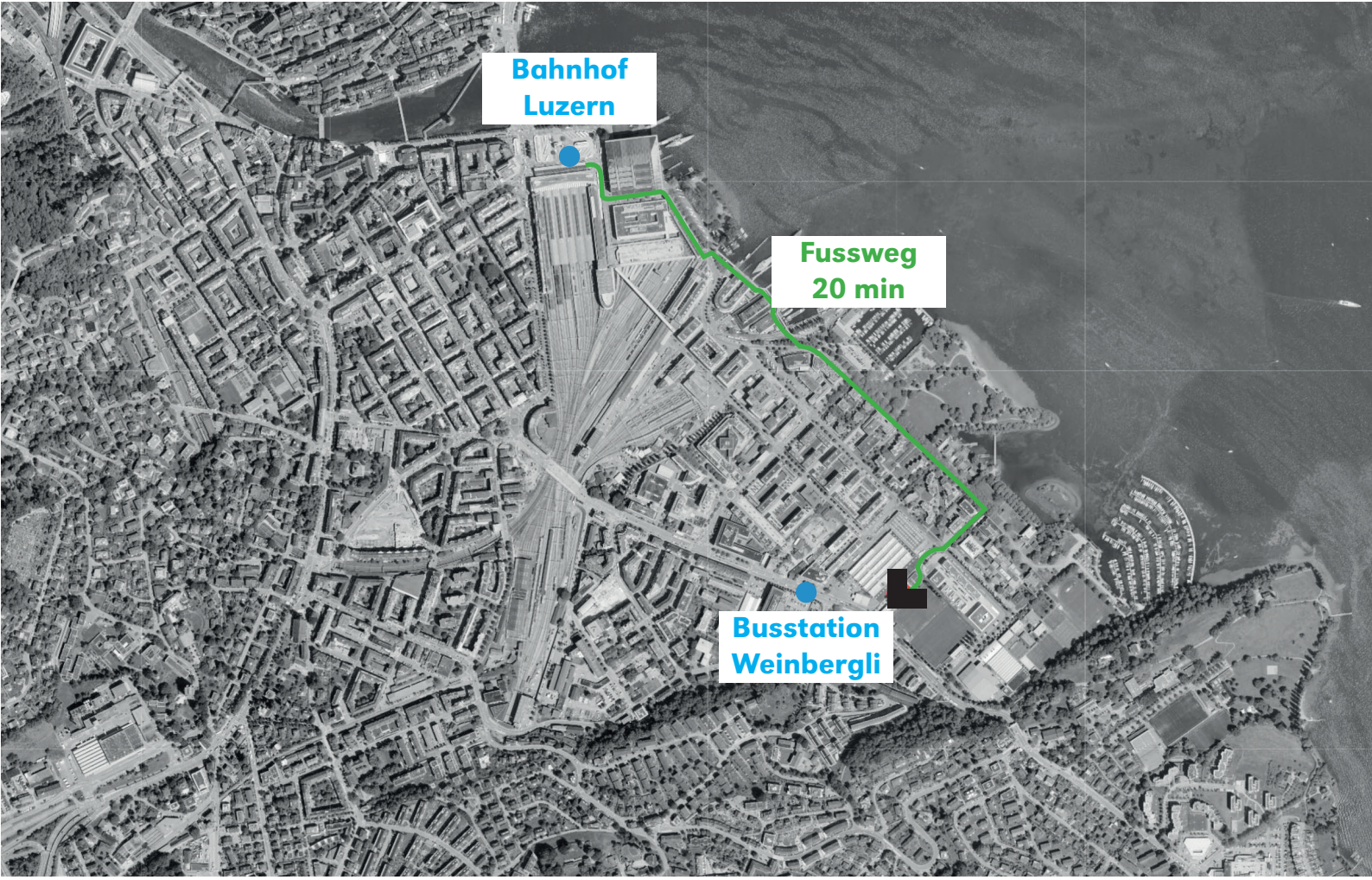

Lage & Anreise

Das Treibhaus liegt zentral im lebendigen Tribschen-quartier. Direkt neben der Busstation „Weinbergli“. Mittels öffentlichen Verkehrsmitteln (Bus 6/7/8) kann der Bahnhof Luzern in nur 5 Minuten erreicht werden. Wer Lust auf einen kleinen Spaziergang hat, kann das Treibhaus in 20 Gehminuten erreichen.

Treibhaus
Spelteriniweg 4
6005 Luzern

47° 2‘ 33.108“ N 8° 19‘ 9.35“ E

Öffentliche Parkplätze sind in der Nähe verfügbar. Für das Ein- und Ausladen kann man direkt vor dem Haus parkieren.

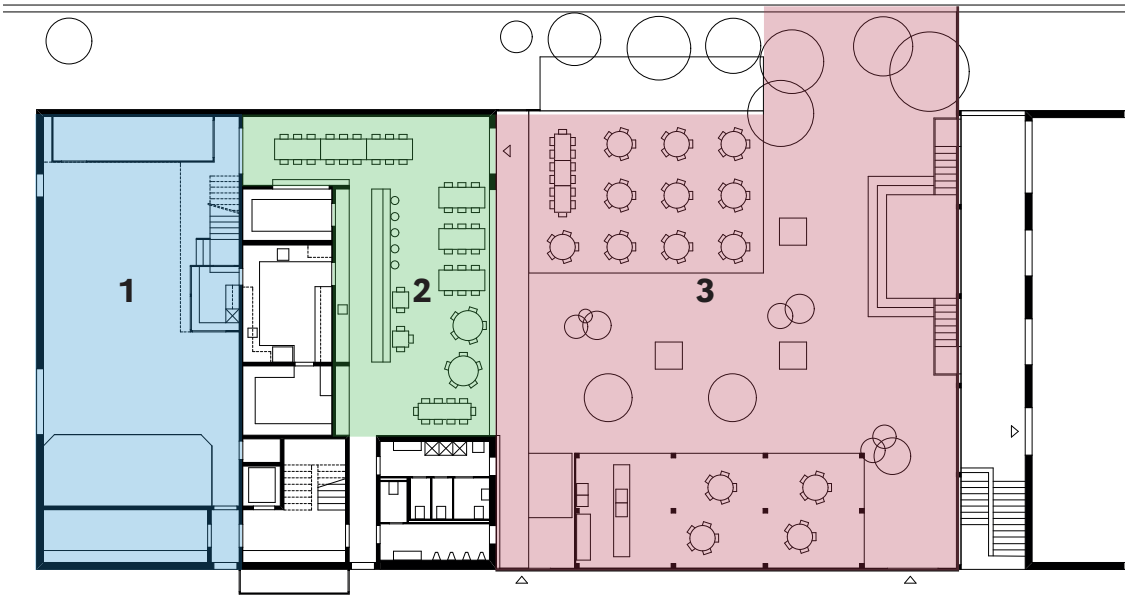

Kapazitäten

1 Aktionsraum

Bestuhlt:	80 Personen
Leer:	250 Personen

2 Beiz

Bestuhlt:	60 Personen
Leer:	100 Personen

3 Garten

Bestuhlt:	200 Personen
Leer:	300 Personen

Veranstaltungen mit Catering

Stefan Landolt
Stellvertretende Leitung Gastronomie
stefan@treibhausluzern.ch

Veranstaltungen ohne Catering

Melanie Reber
Geschäftsleitung
melanie@treibhausluzern.ch

Veranstaltungstechnik

Lena Brechbühl
Leitung Technik
technik@treibhausluzern.ch

Treibhaus Luzern

Spelteriniweg 4
6005 Luzern
T 041 369 81 00
info@treibhausluzern.ch
www.treibhausluzern.ch